

Una práctica programática esencial para **cuidado basado** en la **relación** para **bebés y niños pequeños**

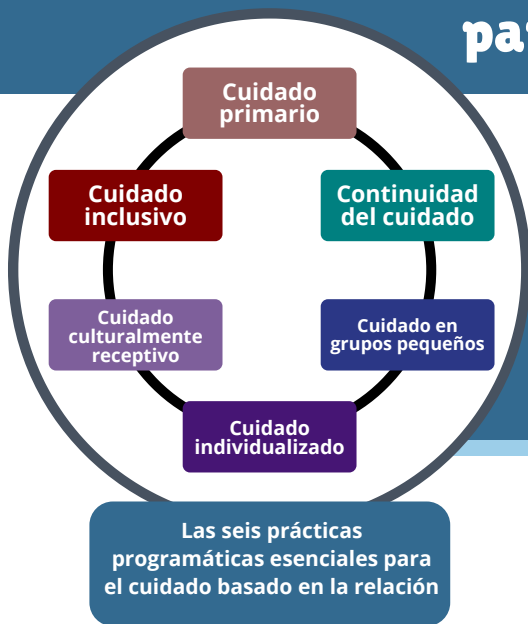

CUIDADO CULTURALMENTE RECEPTIVO

es la práctica de cuidar a niños de familias culturalmente diversas de maneras que sean consistentes con sus prácticas y valores de hogar.

¿Por qué es importante el cuidado culturalmente receptivo?

- Mejora la calidad del cuidado y la educación al honrar la diversidad
- Mejora la capacidad del bebé para confiar y buscar apoyo
- Fortalece las relaciones con las familias para que se conviertan en socios en el cuidado
- Facilita que las familias compartan creencias, rituales y rutinas que se valoran en sus culturas de origen

LA CULTURA es el pilar fundamental de **LA IDENTIDAD**

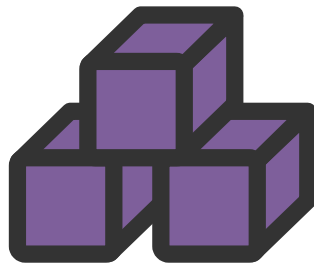

¿Cómo lo implemento en mi programa?

- Implemente orientación escrita dentro de su programa, como manuales para el personal y la familia.
- Cree descripciones de puestos que incluyan expectativas de prácticas de cuidado culturalmente receptivo, como
 - examinar los propios valores y creencias
 - eormar relaciones con las familias
 - eprender sobre las culturas del hogar y las rutinas de cuidado
 - incorporar experiencias de cuidado en el hogar en la práctica diaria
- Asista a, cree o promueva el desarrollo profesional sobre prácticas de cuidado culturalmente receptivo.
- Apoye las conversaciones continuas con las familias y los cuidadores sobre la cultura y el desarrollo de bebés y niños pequeños.
- Use un proceso de revisión intencional para fortalecer continuamente el cuidado culturalmente sensible.

Resultados positivos del niño



Mejor comprensión de nuestro mundo



Identidad, sentido de pertenencia y conexión cultural



Apoya el desarrollo del lenguaje



Respeto por otras culturas

¡Aprenda más!

Cuidado culturalmente receptivo
https://childcareta.acf.hhs.gov/sites/default/files/public/cuidado_culturalmente_apropiado.pdf

Cita

Lally, J. R., & Mangione, P. L. (n.d.). *About the program for infant/toddler care*. WestEd: California Department of Education. <https://www.pitc.org/about>



CHILD CARE

State Capacity Building Center

Infant/Toddler
Specialist Network